

SITUACIÓN DEFICIENCIAS DETERMINADAS      PREVIO       DURANTE       POSTERIOR

DEPARTAMENTO:	BAJA VERAPAZ	MUNICIPIO:	Santa Cruz El Chol
NOMBRE DEL ESTABLECIMIENTO:	EORM	DIRECCIÓN DEL ESTABLECIMIENTO:	CASERÍO LA TROJA, SANTA CRUZ EL CHOL, BAJA VERAPAZ
CÓDIGO DEL ESTABLECIMIENTO:	15-06-0224-43	FECHA:	30 de abril de 2024 ✓



Foto 1: Los trabajos que a continuación se presentan es el avance que se realiza en la escuela la Troja.



Foto 2:



Foto 3:

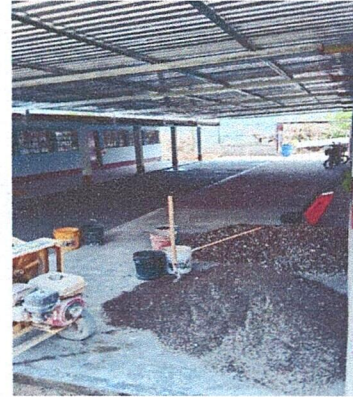

Foto 4:

Observación: Si es necesario se pueden agregar hojas adicionales y actualizar el número de hojas.

O.A.M.G

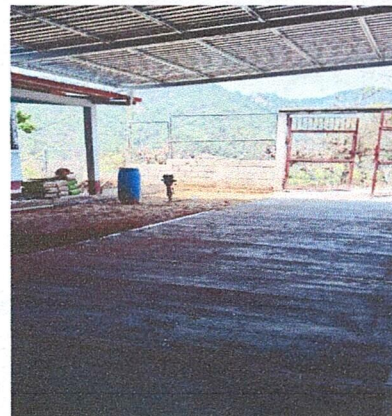

Firma y sello del Presidente de la OPF



Firma y Sello Director Centro Educativo Público